Les Planchettes - espace d'accueil et de transmission dédié aux enfants en plein cœur du Port de Fribourg

Marie-Aude Bardyn

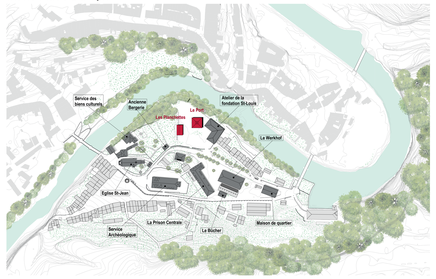

L'îlot des Planches en Basse-Ville de Fribourg garde les traces de son passé industriel, artisanal et religieux dans son tissu urbain. La revalorisation de certains espaces amènent une dynamique consacrée à la collectivité.

Plan masse
1:2000

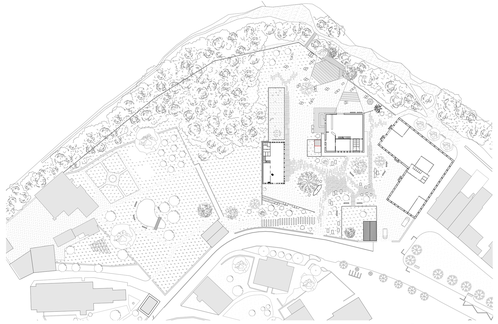

Le projet des Planchettes s'inscrit dans l'espace de l'ancienne usine à gaz qui accueille de nombreuses associations en lien avec le Port de Fribourg et la fondation Saint-Louis.

Plan de site
1:500

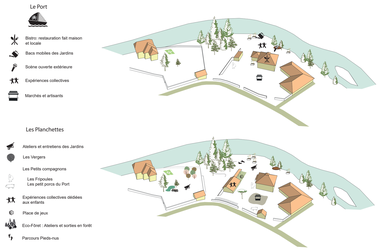

L'ensemble des interventions veille à redéfinir le territoire pour valoriser les espaces de vie et une synergie entre les différentes interactions des activités existantes du Port, de la Fondation et celles intégrées au site par les Planchettes.

Schéma des interventions

Plantation de vergers et aménagement d'un étang dans le plateau supérieur du Service des biens culturels

Création d'une rampe d'accès aux vergers et préservation de la forêt aux abords de l'ancienne bergerie

Lieu d'implantation de l'espace d'accueil des Planchettes

Revitalisation de la zone sud en lien avec les activités des Planchettes et du Port et activation d'un espace d'échange et de vie

Entrée du restaurant du Port de Fribourg

Espace de restauration extérieure et jardin urbain

Situation actuelle de l'espace du Port et de la Fondation Saint-Louis

Accès véhicules aux ateliers de la Fondation

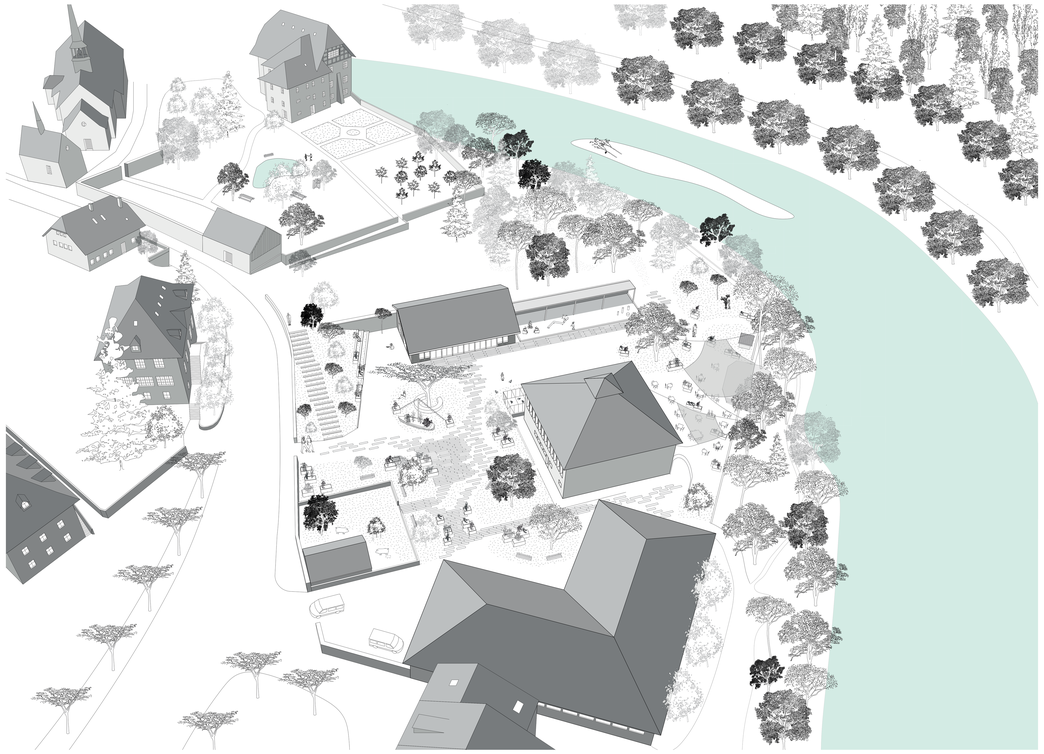

Axonométrie aérienne des interventions

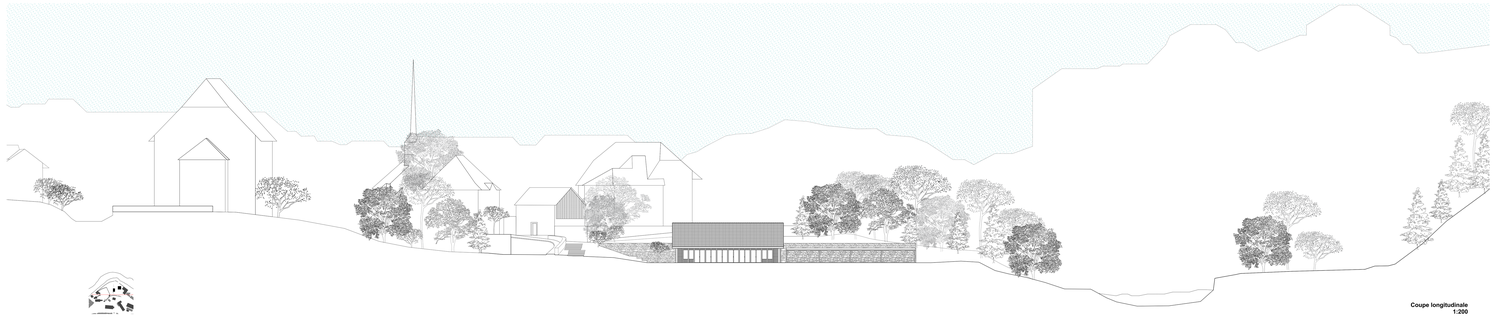

Coupe longitudinale
1:200

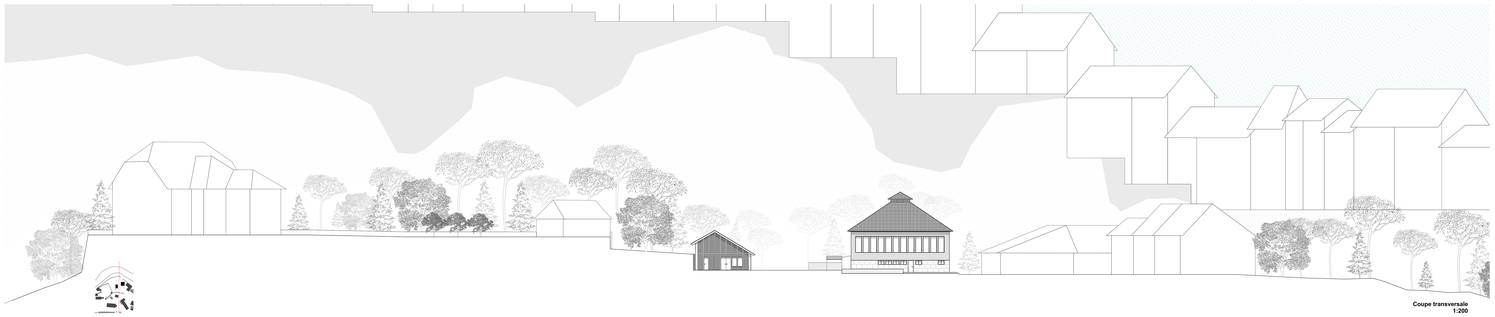

Coupe transversale
1:200

ARCHICAD VERSION EDUCATION

Plan
Rez-de-chaussée
1:100

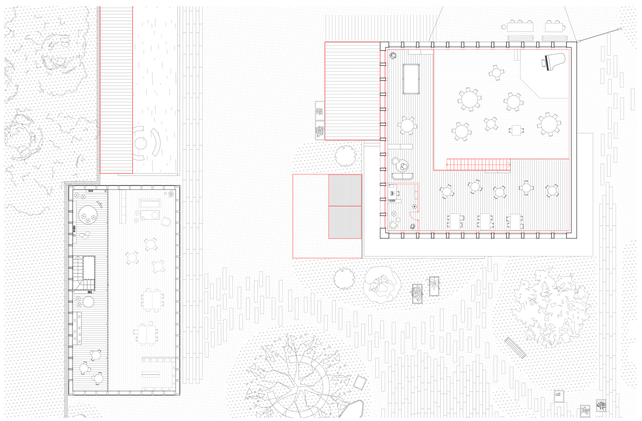

Plan Etage
1:100

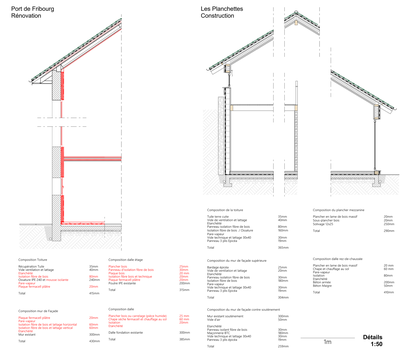

Détails
1:50

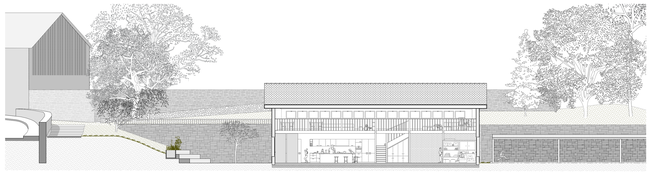

Coupe
1:100

Coupe
1:100

Vue extérieure de l'accès des Planchettes

Vue intérieure de l'espace mezzanine dédié aux enfants