EXIT URBS

Logement collectif à Romanel-sur-Lausanne

Clea Di Martino

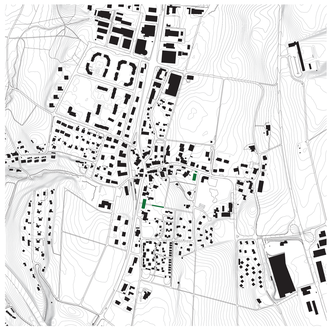

Plan 1:5'000

Plan 1:500

Composition de la toiture

Tuiles	env. 70 mm
Lattage	30 mm
Contre-lattage	30 mm
Sous-toiture	
Sous-toiture sous joints	30 mm
Lattage	30 mm
Vide de ventilation	60 mm
Isolation thermique (descente)	12,2 mm

Composition du mur de façade

Crépis extérieur	20 mm
Lattage vertical	30 mm
Lattage de ventilation	
Membrane de filtrage neutre	20 mm
Vide	30 mm
Panneau OSB/panneau thermique	30 mm
Panneau OSB	30 mm
Vide	30 mm
Isolation thermique	30 mm
Panneau OSB	30 mm
Isolation thermique	
Montants	12,2 mm

Composition du plancher

Revêtement du sol (parquet collé)	10 mm
Panneau OSB	27 mm
Panneau OSB (panneau contre-fiché, fixés d'équerre) à 20 mm	
Vide technique (passage des tubes sert sur une lattes/cuvette)	60 mm
	160 mm

Composition du mur du sous-sol

Plaques béton/tres	30 mm
Isolation thermique extérieur	120 mm
Mur en béton armé	200 mm

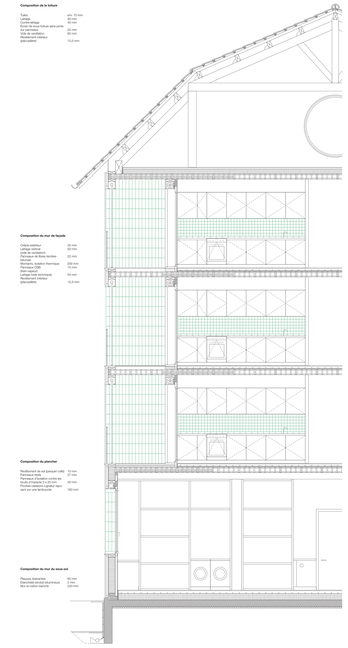

Coupe, 1:33

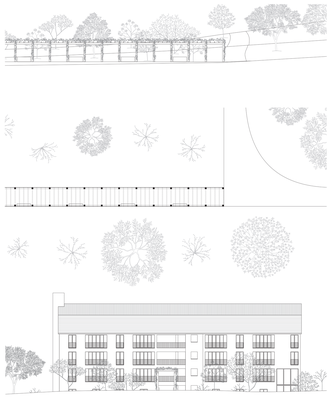

Plan et élévations de la pergola, 1:200

Plan du rez-de-chaussée, 1:200

Plan du premier étage, 1:200

Plan du rez-de-chaussée, 1:200

Plan du premier étage, 1:200

Plan, 1:33

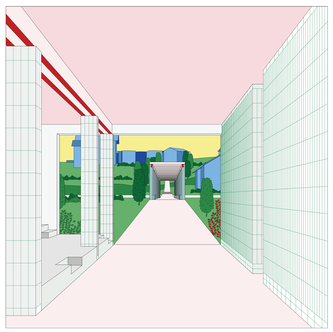

Coupe a-a', 1:200

Coupe b-b', 1:200

Coupe c-c', 1:200

Coupe d-d', 1:200

Élévation sud, 1:200

Élévation nord, 1:200

Élévation nord, 1:200

Élévation sud, 1:200

Coupe A-A', 1:500

Coupe B-B', 1:500

Coupe C-C', 1:500

Coupe D-D', 1:500

Coupe E-E', 1:500

Élévation est, 1:200

Élévation est, 1:200

Élévation ouest, 1:200
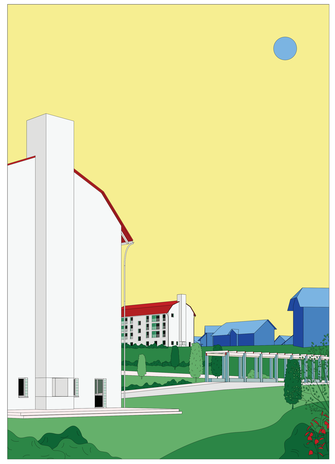
Élévation ouest, 1:200